カエイケンセツ カブシキガイシャ

加永建設 株式会社

2024年07月24日更新

岐阜県ワーク・ライフ・バランス推進企業登録制度

岐阜県

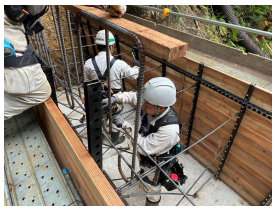

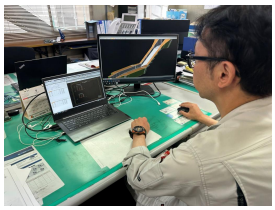

社員の生活向上と成長を経営理念として、あらゆるサポートを推進

事業内容 主に官公庁発注の土木工事を受注施工している総合建設業

会社情報 506-1111 岐阜県飛騨市神岡町東町483番地1

交通手段 JR飛騨古川駅から車で30分

○会社概要

創業	従業員数	平均年齢	平均勤続年	役員・管理職の女性割合	
1973 年	12 人	54.5 歳	13.4 年	(役員) 40.0 %	(管理職) 33.3 %

○雇用管理の状況

有給休暇の平均取得実績	月平均所定外労働時間	育児休業取得状況（直近3事業年度）	
12.8 日	4.7 時間	男性: 0 名	女性: 0.0 %

○採用・定着状況

		2023年度	2022年度	2021年度
募集状況	新卒者等 ※1	○	○	○
	新卒者等以外 ※2	○	○	○
採用者数(うち女性)	新卒者等	0 名(0 名)	0 名(0 名)	0 名(0 名)
	新卒者等以外	1 名(0 名)	0 名(0 名)	0 名(0 名)
離職者数 ※3	新卒者等	0 名	0 名	0 名
	新卒者等以外	0 名	0 名	0 名

会社HP

会社からのメッセージ

先輩社員から

当社の仕事は道路や河川等の整備や災害時の応急復旧活動、冬季の除雪作業など地域の安全・安心を担う必要不可欠な仕事で、やりがいや達成感があります。また近年は週休２日の実施、DX化への対応など働き方改革にも取り組んでいます。諸先輩方から受け継いだ知恵と知識と皆さんの探究心を合わせて共に働き共に成長していきましょう。

社長から

『土木』といってもあらゆる分野がありますが、普段の生活の中で大変身近な存在でもあります。歴史も長く、奥も深い。経験者も未経験者も、私たちといっしょに土と水を知る環境のプロを目指しましょう。

求める人材像

社会に貢献する建設業の仕事に「使命感・責任感」を持って取り組む人。　探究心があり、学び続けられる人。　会社の一員として協力し合える人。

人材育成のための制度

- 研修制度：あり
- 自己啓発支援制度：あり
- 社内検定：なし
- メンター制度：あり
- キャリコン制度：なし

見学等受入れ

- インターン：あり
- 職場見学：あり

非正規雇用の職場情報 ※4

備考・補足情報

◇ぎふ建設人材育成リーディング企業(ブロンズ)　◇新はつらつ職場づくり宣言 企業　◇協会けんぽと健康宣言 企業

採用情報

事業所番号: 2104-006010-5

ハローワークインターネットサービスもしくは最寄りのハローワークをご利用ください。

※１　直近３事業年度において正社員として採用した新規学校卒業者、及び新規学校卒業者と同等の処遇を行う既卒者
※２　※１以外の者で、直近３事業年度において正社員として採用した35歳未満の者
※３　当該年度に採用した者のうち、直近３事業年度に離職した者の数
※４　非正規雇用労働者の採用状況、有給休暇取得状況、所定外労働時間実績についての自由記述欄