オクギケンセツカブシキガイシャ

# 奥儀建設株式会社

2026年09月28日更新

滋賀県ワーク・ライフ・バランス推進企業登録制度
滋賀県女性活躍推進企業認証制度

滋賀県

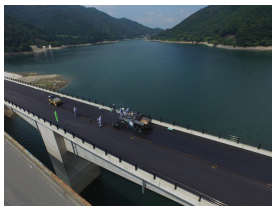

## 向き不向きよりも、やる気があることが一番です!!

**事業内容** 総合建設業、産業廃棄物処理業

**会社情報** 527-0057 滋賀県東近江市岡田町81番地1

**交通手段** 近江鉄道　八日市駅から車で１５分

**会社HP** http://okugi.co.jp

## ○会社概要

| 創業 | 従業員数 | 平均年齢 | 平均勤続年 | 役員・管理職の女性割合 | |
|---|---|---|---|---|---|
| 1967 年 | 23 人 | 45.4 歳 | 14.6 年 | (役員) 0.0 % | (管理職) 0.0 % |

## ○雇用管理の状況

| 有給休暇の平均取得実績 | 月平均所定外労働時間 | 育児休業取得状況（直近3事業年度） | |
|---|---|---|---|
| 19.0 日 | 6.4 時間 | 男性: 0 名 | 女性: 100.0 % |

## ○採用・定着状況

| | | 2025年度 | 2024年度 | 2023年度 |
|---|---|---|---|---|
| 募集状況 | 新卒者等※1 | ○ | ○ | ○ |
| | 新卒者等以外※2 | ○ | ○ | ○ |
| 採用者数(うち女性) | 新卒者等 | 1 名( 0 名) | 2 名( 1 名) | 0 名( 0 名) |
| | 新卒者等以外 | 1 名( 0 名) | 2 名( 1 名) | 0 名( 0 名) |
| 離職者数※3 | 新卒者等 | 0 名 | 0 名 | 0 名 |
| | 新卒者等以外 | 0 名 | 1 名 | 0 名 |

## 会社からのメッセージ

### 先輩社員から

風通しのいい、自分の意見を言える雰囲気です。気負いをせずに、やりがいをもって成長していける職場でさらに安定しております。資格や技術なども一生もののスキルが身に付きますので、ぜひ私たちと一緒に働きましょう

### 社長から

[建設」という仕事の魅力の一つが、まちの風景を変えてしまうダイナミックさ。長い時間をかけて何もないところに建物や構造物をつくりあげたときの達成感は、この仕事の醍醐味です。 また、社会貢献度の高さも大きな魅力です。それを一番感じられるのが災害時の対応。道路が崩れた土砂で寸断されたとき、真っ先に駆けつけて取り除く作業を行うのが地元の建設会社です。救助活動が進み物資も届けられるようになったとき、人の役に立てて良かったと心底実感できる瞬間です。 そんな魅力を感じてみたい方、是非、当社へ。

### 求める人材像

コミュニケーション能力があり、やる気がある

## 人材育成のための制度

| 研修制度 | 自己啓発支援制度 | 社内検定 | メンター制度 | キャリコン制度 |
|---|---|---|---|---|
| あり | あり | なし | なし | なし |

## 見学等受入れ

| インターン | 職場見学 |
|---|---|
| あり | あり |

## 非正規雇用の職場情報※4

## 備考・補足情報

滋賀県イクボス宣言登録企業です

## 採用情報

**事業所番号:**

ハローワークインターネットサービスもしくは最寄りのハローワークをご利用ください。

※１　直近３事業年度において正社員として採用した新規学校卒業者、及び新規学校卒業者と同等の処遇を行う既卒者
※２　※１以外の者で、直近３事業年度において正社員として採用した35歳未満の者
※３　当該年度に採用した者のうち、直近３事業年度に離職した者の数
※４　非正規雇用労働者の採用状況、有給休暇取得状況、所定外労働時間実績についての自由記述欄