カブシキガイシャマサエンジニアリング

株式会社マサ・エンジニアリング

2026年10月05日更新

山口県

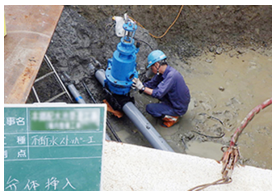

確かな技術と仲間と共に、地域を支える会社

事業内容 岩国市を拠点に、上下水道・管工事・土木・浄化槽設備・住宅リフォームを手がける総合設備会社。山口・広島の公共インフラを多数の有資格者が迅速・丁寧にささえる。

会社情報 741-0082 山口県岩国市川西1-13-10

交通手段 岩徳線川西駅から徒歩10分

会社HP https://masa-eng.com

○会社概要

創業	従業員数	平均年齢	平均勤続年	役員・管理職の女性割合	
2011 年	13 人	49.0 歳	8.0 年	(役員) 0.0 %	(管理職) 0.0 %

○雇用管理の状況

有給休暇の平均取得実績	月平均所定外労働時間	育児休業取得状況（直近3事業年度）	
12.2 日	15.5 時間	男性: 0 名	女性: 0.0 %

○採用・定着状況

		2025年度	2024年度	2023年度
募集状況	新卒者等※1	○	○	○
	新卒者等以外※2	○	○	○
採用者数(うち女性)	新卒者等	0 名(0 名)	0 名(0 名)	0 名(0 名)
	新卒者等以外	0 名(0 名)	0 名(0 名)	0 名(0 名)
離職者数※3	新卒者等	0 名	0 名	0 名
	新卒者等以外	0 名	0 名	0 名

会社からのメッセージ

先輩社員から

入社して最初に驚いたのは、先輩や上司との距離の近さです。わからないことはすぐに聞ける雰囲気があり、困ったときには必ず誰かが助けてくれます。現場では給排水や空調など、暮らしに欠かせない設備を扱うため、工事が完了したときの達成感はひとしおです。有給もとりやすく、社員旅行など会社のイベントも充実しているので、仲間との絆も自然と深まります。「建設・設備の仕事に興味はあるけれど不安」という方も、安心して飛び込んでみてください。温かい仲間があなたを待っています！

社長から

弊社は2011年の創業以来、「確かな技術で信頼を勝ち取る」を理念に、山口・広島県内の公共・民間工事を手がけてまいりました。私が最も大切にしているのは「人」です。若い社員が安心して長く働き続けられるよう、資格取得支援や社会保険完備はもちろん、残業削減・有給取得促進など働きやすい環境づくりに取り組んできました。これからも若い力を積極的に採用・育成し、地域のインフラを支える企業として成長し続けてまいります。共に地域を守る仲間を、心よりお待ちしています。

求める人材像

1.誠実に顧客対応できる人 2.技術力を重視し、専門性を高められる人 3.幅広い業務に柔軟に対応できる人

人材育成のための制度

- 研修制度：あり
- 自己啓発支援制度：あり
- 社内検定：なし
- メンター制度：あり
- キャリコン制度：なし

見学等受入れ

- インターン：なし
- 職場見学：あり

非正規雇用の職場情報※4

備考・補足情報

採用情報

事業所番号: 3509-614129-7

ハローワークインターネットサービスもしくは最寄りのハローワークをご利用ください。

※1 直近３事業年度において正社員として採用した新規学校卒業者、及び新規学校卒業者と同等の処遇を行う既卒者
※2 ※１以外の者で、直近３事業年度において正社員として採用した35歳未満の者
※3 当該年度に採用した者のうち、直近３事業年度に離職した者の数
※4 非正規雇用労働者の採用状況、有給休暇取得状況、所定外労働時間実績についての自由記述欄